



拝啓 貴社ますますご清祥のこととお喜び申し上げます。毎々格別のご愛顧を賜り、厚く御礼申し上げます。

さて、この度、3次元CADの導入を検討されているお客様を対象としましたCATIA V5の無料操作体験コース「Try! CATIA World in 箱崎」を 下記日程で開催する運びとなりました。

当コースでは、「3D単独図」の考え方を実現するLO1をご紹介します。3Dデータの活用範囲が広がる中、データ形態のあるべき 姿が問われています。LO1とは、3Dデータを最大限利用するには…、そんな課題から生まれた新機能です。熟練の講師によるアドバイスを交えながら、CATIA V5の洗練された機能、優れた操作性を実体験していただけます。

また、CATIA V5R18の最新情報とBlade型Workstation HC10の最新情報もご紹介させていただきます。大変ご好評を頂いております。お早目に参加お申込下さい。皆様のご参加をお待ち申し上げます。

敬具

日本アイ・ビー・エム株式会社
2007年11月吉日

受講無料

主催

日本アイ・ビー・エム(株)

共催

(株)シーアイエス

日時 / 会場

日時 : 1月24日(木)
会場 : 日本アイ・ビー・エム 箱崎事業所
(東京都中央区日本橋箱崎町19-21)
開催時間 : 13:00 ~ 17:00 (受付開始: 12:30)
受付完了後、受講票をお送りします。参加当日ご持参ください。

お申込先

URL : ibm.com/jp/catia-v5
上記Webサイト、または、別紙のFAX
申込書にてお申込み下さい。

対象

3次元CADの導入をご検討中の方
3次元CADを導入されている方

同業他社、ビジネス・パートナー様等のお申し込みは
お断りさせていただいております。予めご了承ください。

お問合せ先

日本アイ・ビー・エム(株)PLM事業部
TEL.03-3808-7866
e-Mail: campplm@jp.ibm.com

コース内容

CATIA V5R18最新情報と Blade型Workstationのご紹介

2007年10月に発表されましたCATIA V5R18の最新情報を実業務でお使いいただきたい機能を中心にをご紹介します。併せて、IBMが提案する新しいワークステーション・スタイル IBM Blade Center HC10をご紹介します。



実機展示

2Dレイアウト for 3Dデザイン LO1特別コース

ドラフティング感覚で3Dモデル作成

2Dと3Dのコラボレーションといわれる「LO1」。2D設計による定義情報と3D設計によるモデリング情報・両方を網羅し構想設計における利便性の良さをご案内いたします。

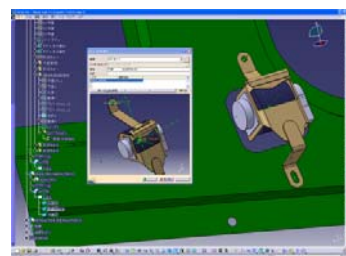
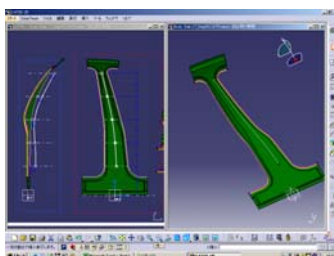
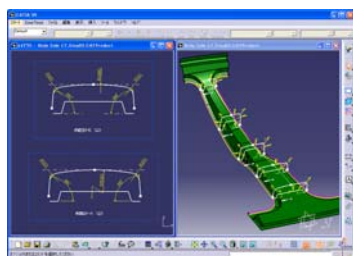

Try ! CATIA World in 箱崎 参加申込用紙

お客様会社名: _____

ご住所: 〒 _____

電話番号: _____ FAX番号: _____

* * ご出席者様情報(資料送付・詳細説明を希望される方も、必ず記載ください) * *

1. 部門名: _____ お役職: _____

お名前: _____ 様 e-mail: _____ @

2. 部門名: _____ お役職: _____

お名前: _____ 様 e-mail: _____ @

【お客様個人情報 お取り扱いに関するお願い】

ご提供いただいた情報はCATIA開発元のダッソー・システムズ株式会社、IBMおよびIBMの子会社、関連会社、ビジネスパートナーが製品、サービス、オフリングに関する情報を提供するために使用させていただく場合があります。
e-mailまたはFAXでの提供をご希望されるお客様は最初のボックスにチェックを行ってください。また、他の情報の提供をご希望されないお客様は2番目のボックスにチェックを行ってください。なお、ご連絡の際には、直接お電話を差し上げる場合もございます。

1. e-mail または FAXで送って構いません。 2. 提供したデータは、今回の目的以外には使用しないでください。
IBMの子会社、関連会社は右記のURLにてご確認ができます。 <http://ibm.com/jp/ibm/bizdev/>
IBMのビジネス・パートナーは右記のURLにてご確認ができます。 <http://ibm.com/jp/partners/bpcontact/>
IBMのプライバシー取扱基準については右記のURLにてご確認ができます。 <http://www.ibm.com/jp/privacy/>

A. 1月24日(木) CATIA V5R18/HC10最新情報 & 2Dレイアウト for 3Dデザイン LO1特別コース～に参加を希望します。

- ★ に“レ”を付けてください。1社2名様までとさせていただきます。定員になり次第締め切らせていただきます。
- ★ お申込結果につきましては、受講票(会場地図付)と共にFAXにてご連絡いたします。
- ★ お問い合わせ先/e-mail: campplm@jp.ibm.com
または、TEL : 03-3808-7866 日本アイ・ビー・エム(株)PLM事業部 大島宛

B. 参加したいが都合がつかないので、

CATIA V5の資料送付を希望する CATIA V5の詳細説明を希望する

☆☆ お客様の状況をお聞かせ頂きたく、下記アンケートにお答えください。☆☆

I. 現在ご利用中のCADと利用台数をお聞かせください。(複数回答可)

- | | | |
|--|---|---|
| <input type="checkbox"/> A: CATIA V4 _____ 台 | <input type="checkbox"/> B: CATIA V5 _____ 台 | <input type="checkbox"/> C: GRADE _____ 台 |
| <input type="checkbox"/> D: Space-E _____ 台 | <input type="checkbox"/> E: Caelum II _____ 台 | <input type="checkbox"/> F: Cealum _____ 台 |
| <input type="checkbox"/> G: Micro Cealum _____ 台 | <input type="checkbox"/> H: CADCEUS _____ 台 | <input type="checkbox"/> I: I-DEAS _____ 台 |
| <input type="checkbox"/> J: Pro/Engineer _____ 台 | <input type="checkbox"/> K: SolidWorks _____ 台 | <input type="checkbox"/> L: UNIGRAPHICS _____ 台 |
| <input type="checkbox"/> M: AutoCAD _____ 台 | <input type="checkbox"/> N: MICRO CADAM _____ 台 | <input type="checkbox"/> O: MC Helix _____ 台 |
| <input type="checkbox"/> P: SolidEdge _____ 台 | <input type="checkbox"/> Q: SolidDesigner _____ 台 | |
| <input type="checkbox"/> R: その他のCAD(_____) _____ 台 | <input type="checkbox"/> S: 利用していない | |

II. 現在CATIAを導入頂いている場合は、購入された販売店名をお聞かせください。(複数回答可)

1. _____ 2. _____